



## Recibo de Inscrição CAR – MT

### Proprietários

Nome/Razão Social	CPF/CNPJ
PEDRO DOMINGUES ZEQUINI	042.240.308-37

### Dados Gerais

Nº CAR Estadual	Situação Estadual	Data de Cadastro	Data da Situação
MT110213/2017	Ativo	26/10/2021	29/10/2021

### Nº Recibo Federal

MT-5106505-FBE7439A962546D2AD2D83450E190682

### Dados da Propriedade

Propriedade	UF	Município
FAZENDA CURRAL QUEIMADO	MT	Poconé

### Dados das Áreas dos Imóveis Rurais

Identificação	Tipo	Área (ha)
MATRICULA 17914	Matrícula	290,6430
MATRICULA 17913	Matrícula	709,2004
MATRICULA 16862	Matrícula	952,1575

### Adesão ao Programa de Regularização

O proprietário ou possuidor acima identificado, no ato de inscrição do seu imóvel rural no Cadastro Ambiental Rural, aderiu ao Programa de Regularização Ambiental, na forma da Lei, com o objetivo de regularizar os passivos existentes nas áreas de reserva legal, preservação permanente e uso restrito, identificadas nas informações inseridas no SIMCAR

### Importante

- A Secretaria de Estado de Meio Ambiente – SEMA/MT, não se responsabiliza por eventual uso indevido do presente Recibo de Inscrição do CAR, advindo de dolo ou má fé;
- Todas as informações técnicas prestadas, especialmente os pessoais e dominiais, bem como as informações prestadas pelo (a) proprietário (a) do imóvel é de sua inteira responsabilidade, respondendo legalmente pelas mesmas.
- Este Recibo de Inscrição do CAR não contém emendas ou rasuras;
- Este Recibo de Inscrição do CAR poderá ter a sua validade suspensa, indeferida ou cancelada, a qualquer tempo, por motivo de irregularidades constatadas, ou em virtude das legislações vigentes;

Croqui do CAR

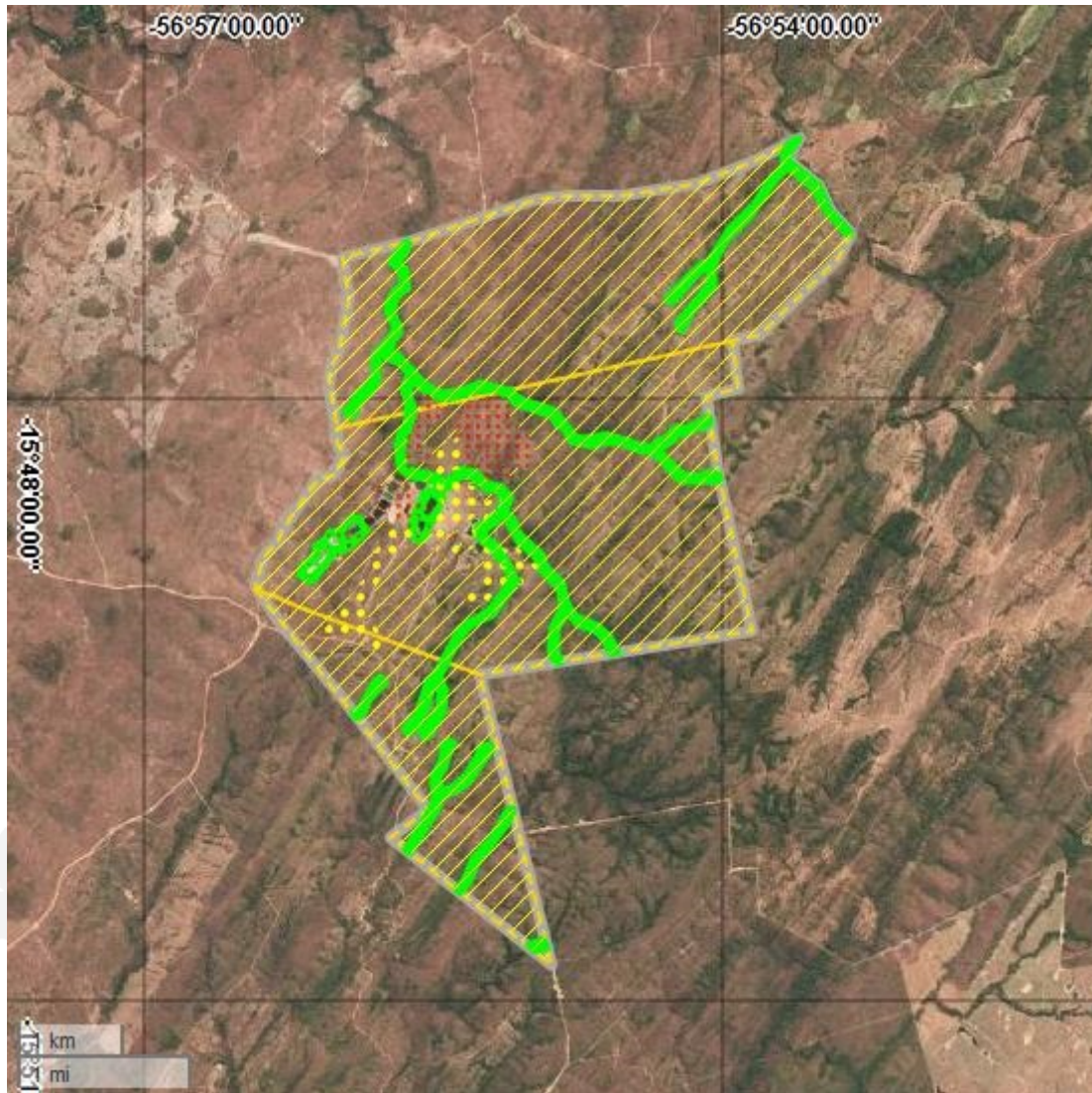

Legenda	Identificação da Área	Área (ha)
	ATP - Área Total da Propriedade	1.952,0009
	AIR - Área do Imóvel Rural (Matrícula/Posse)	1.952,0009
	APP - Área de Preservação Permanente	133,4678
	AVN - Área de Vegetação Nativa	1.782,3544
	AUAS - Área de Uso Antropizado do Solo	66,2481
	Área Consolidada	78,0194