



**PREFEITURA MUNICIPAL DE SÃO JOSÉ DOS PINHAIS**  
**SECRETARIA MUNICIPAL DE URBANISMO**

**Indicação Fiscal:** 1606200090000

**Data:** (21/02/2019)

**ATENÇÃO:** Esta guia tem como objetivo orientar o contribuinte sobre a utilização do seu lote.  
**Este formulário NÃO DÁ DIREITO A CONSTRUÇÃO, que deverá ser autorizada pelo Município através do respectivo ALVARÁ DE CONSTRUÇÃO.**

Deve-se ainda observar que sempre prevalecerá o definido em lei. Todo e qualquer documento (mesmo que gerado pela autoridade competente da prefeitura) perde sua validade se estiver em desacordo com o definido na lei vigente.

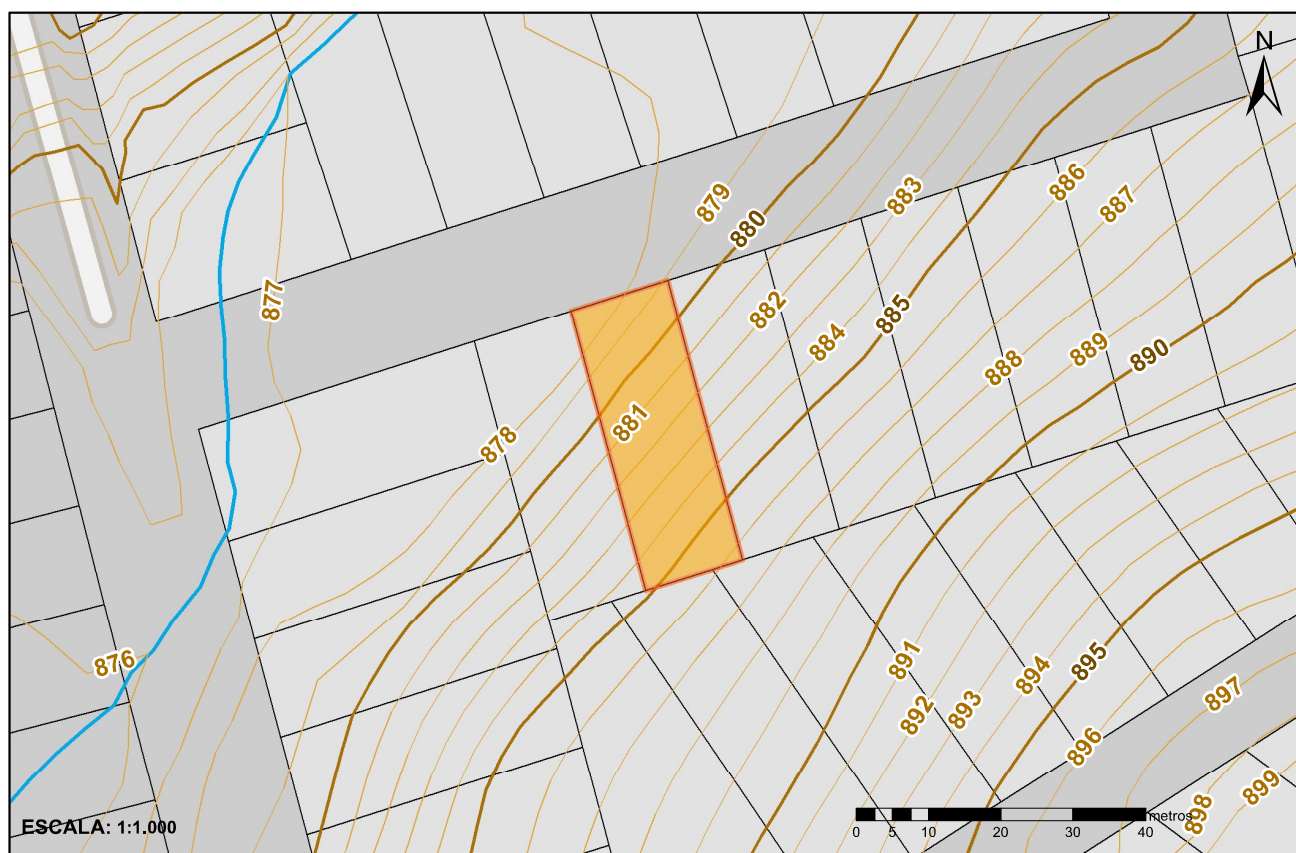

**INFORMAÇÕES DO IMÓVEL**

**ENDEREÇO:** RUA 48, S/N

**BAIRRO:** DEL REY

**LOTEAMENTO:** DEL REY III-NUCLEO RESIDENCIAL

**MATRÍCULA:** 24051

**LOTE:** 9

**OFÍCIO:** 1

**QUADRA:** 64

**NOTA**

O Departamento de Tributos Imobiliários está promovendo a readequação das inscrições imobiliárias do município, alterando a quantidade de algarismos de 12 para 13, onde são definidas as unidades do lote, como exemplo: 99.999.9999.0999.

