



PODER JUDICIÁRIO DO ESTADO DO PARANÁ  
COMARCA METROPOLITANA DE LONDRINA  
OFICIO DO AVALIADOR JUDICIAL  
TITULAR: Marcos Spoladore Jampietro. (Mat.16.488)

## LAUDO DE AVALIAÇÃO

Autos n. 55263-22.2021 - Execução Fiscal - 1ª Vara de Execuções Fiscais.

Partes: Município de Londrina X Espólio de Ayres Rodrigues da Silva.

Em cumprimento a ordem prolatada nos autos declinados, após pesquisas e conduções com veículo próprio, desloquei-me e procedi a avaliação na forma seguinte:

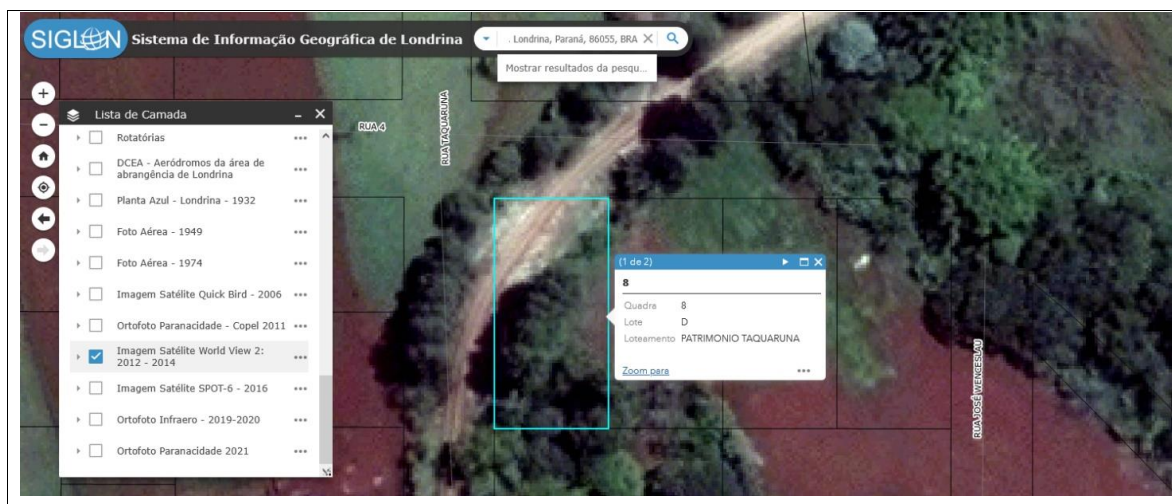

**DATA DE TERRAS "D"**, da quadra n. 08, com a área de 800,00m<sup>2</sup>, situada na rua 4 s/nº, esquina com rua Taquaruna, Distrito de Taquaruna, deste Município, sem benfeitorias. (Terreno)

Valor médio de cada M2 do Terreno = R\$50,00 (R\$40.000,00)

Importando a presente avaliação no valor total médio de **R\$40.000,00 (Quarenta mil reais)**.

Avenida Duque de Caxias, 689 – Fórum Estadual Foro Central de Londrina Pr.

2º OFÍCIO DE AVALIADOR JUDICIAL

Documento assinado digitalmente, conforme MP nº 2.200-2/2001, Lei nº 11.419/2006, resolução do Projudi, do TJPR/OE  
Validação deste em <https://projudi.tjpr.jus.br/projudi/> - Identificador: P:JXP4 XMIGKQ A3SNH XB8GR



Metodologia Aplicada: Metodologias comparativas, considerando todos os dados do(s) avaliado(s), relativamente a outros de características similares e na região, por amostragem, estatísticas e dados modernos/atuais de mercado junto à empresas, institutos, imprensa/classificados, internet/sites.

Fontes: Imobiliária Itapuã. Kairos Imóveis. Cadastro Municipal.

Nada mais havendo para ser avaliado ou diligenciado, dou por encerrado o presente.

Londrina 23 de Outubro de 2025.

Marcos Spoladore Jampietro

Avaliador Judicial

Cota deste

Avaliação R\$473,67

Conduções R\$136,95

TOTAL R\$610,62 (2.204,40 vrc) Custas postergadas.

2º OFÍCIO DE AVALIADOR JUDICIAL

Documento assinado digitalmente, conforme MP nº 2.200-2/2001, Lei nº 11.419/2006, resolução do Projudi, do TJPR/OE  
Validação deste em <https://projudi.tjpr.jus.br/projudi/> - Identificador: P-JXP4-XMGKQ-A3SNH-XB8GR

