



PODER JUDICIÁRIO DO ESTADO DO PARANÁ
COMARCA METROPOLITANA DE LONDRINA
OFÍCIO DO AVALIADOR JUDICIAL
TITULAR: Marcos Spoladore Jampietro. (Mat.16.488)

LAUDO DE AVALIAÇÃO

Autos n. 65266-36.2021 – EXECUÇÃO FISCAL - 1ª Vara de Exec. Fiscais.

Partes: Município de Londrina X Espólio de Maria Isabel Alomar Fernandes.

Em cumprimento a ordem prolatada nos autos declinados, após novas pesquisas e conduções com veículo próprio, desloquei-me e procedi a avaliação na forma seguinte:

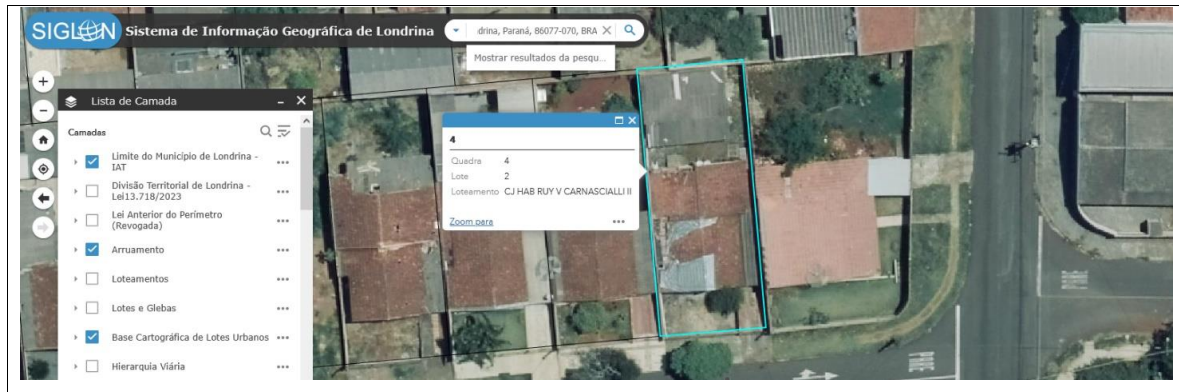

DATA DE TERRAS n. 02, da quadra n. 04, com a área de 232,98m², situada na rua da Ternura n. 557, Bairro Conjunto Habitacional Ruy Virmond Carnascialli II, nesta cidade, contendo como benfeitorias a área construída de 153,18m². (Residência)

Valor <u>médio</u> de cada M2 do Terreno	= R\$500,00	(R\$115.000,00)
Valor <u>médio</u> de cada M2 da Construção	= R\$1.000,00	(R\$150.000,00)
TOTAL	R\$265.000,00	



Metodologia Aplicada: Metodologias comparativas, considerando todos os dados do(s) avaliado(s), relativamente a outros de características similares e na região, por amostragem, estatísticas e dados modernos/atuais de mercado junto à empresas, institutos, imprensa/classificados, internet/sites.

Fontes: Kairos Imóveis. Bruno Curi Imóveis. Cadastro Municipal.

Nada mais havendo para ser avaliado ou diligenciado, dou por encerrado o presente.

Londrina 12 de Novembro de 2025.

Marcos Spoladore Jampietro

Avaliador Judicial

Cota deste

Avaliação R\$473,67

Conduções R\$136,95

TOTAL R\$610,62 (2.204.40 vrc) **Custas postergadas.**

2º OFÍCIO DE AVALIADOR JUDICIAL

Documento assinado digitalmente, conforme MP nº 2.200-2/2001, Lei nº 11.419/2006, resolução do Projudi, do TJPR/OE
Validação deste em <https://projudi.tjpr.jus.br/projudi/> - Identificador: PJTYG XV9MF 69ULF 54CVY

