



PODER JUDICIÁRIO DO ESTADO DO PARANÁ
COMARCA METROPOLITANA DE LONDRINA
OFICIO DO AVALIADOR JUDICIAL
TITULAR: Marcos Spoladore Jampietro. (Mat.16.488)

LAUDO DE AVALIAÇÃO

Autos n. 47262-14.2022 - Execução Fiscal - 1ª Vara de Execuções Fiscais.

Partes: Município de Londrina X Construtora Abussafe Ltda.

Em cumprimento a ordem prolatada nos autos declinados, após pesquisas e conduções com veículo próprio, desloquei-me e procedi a avaliação na forma seguinte:

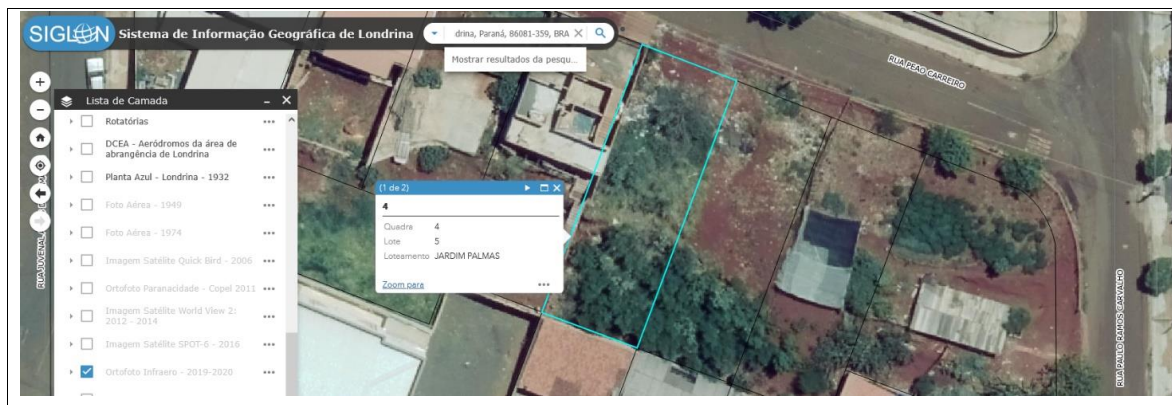

DATA DE TERRAS n. 05, da quadra n. 04, com a área de 280,00m², situada na rua Peão Carreiro s/nº (+- n. 72), Bairro Jardim Palmas, nesta cidade, sendo terreno em declive acentuado e sem benfeitorias. (Terreno)

Valor médio de cada M2 do Terreno = R\$320,00 (R\$90.000,00)

TOTAL R\$90.000,00

Metodologia Aplicada: Metodologias comparativas, considerando todos os dados do(s) avaliado(s), relativamente a outros de características similares e na região, por amostragem, estatísticas e dados modernos/atuais de mercado junto à empresas e similares na região, institutos, imprensa/classificados, internet/sites.

Fontes: Imobiliária Itapuã. Londrina Norte Imóveis. Cadastro Municipal.

Avenida Duque de Caxias, 689 – Fórum Estadual Foro Central de Londrina Pr.

2º OFÍCIO DE AVALIADOR JUDICIAL

Documento assinado digitalmente, conforme MP nº 2.200-2/2001, Lei nº 11.419/2006, resolução do Projudi, do TJPR/OE
Validação deste em <https://projudi.tjpr.jus.br/projudi/> - Identificador: P-J5P3 K8987 VQZKQ 73ZA3



Nada mais havendo para ser avaliado ou diligenciado, dou por encerrado o presente.

Londrina 05 de Novembro de 2025.

Marcos Spoladore Jampietro

Avaliador Judicial

Cota deste

Avaliação R\$473,67

Conduções R\$136,95

TOTAL R\$610,62 (2.204,40 vrc) **Custas postergadas.**

2º OFÍCIO DE AVALIADOR JUDICIAL

Documento assinado digitalmente, conforme MP nº 2.200-2/2001, Lei nº 11.419/2006, resolução do Projudi, do TJPR/OE
Validação deste em <https://projudi.tjpr.jus.br/projudi/> - Identificador: P:J5P3 K8987 VQZKQ 73ZA3

