



PODER JUDICIÁRIO DO ESTADO DO PARANÁ
COMARCA DA REGIÃO METROPOLITANA DE LONDRINA
OFÍCIO DO AVALIADOR JUDICIAL
TITULAR: Marcos Spoladore Jampietro. (Mat.16.488)

LAUDO DE AVALIAÇÃO

Autos n. 30586-98.2016 – EXECUÇÃO FISCAL - 1ª Vara de Exec. Fiscais.

Partes: Município de Londrina X Espólio de Jocilio Ferreira dos Santos.

Em cumprimento a ordem prolatada nos autos declinados, após pesquisas e conduções com veículo próprio, desloquei-me e procedi a avaliação na forma seguinte:

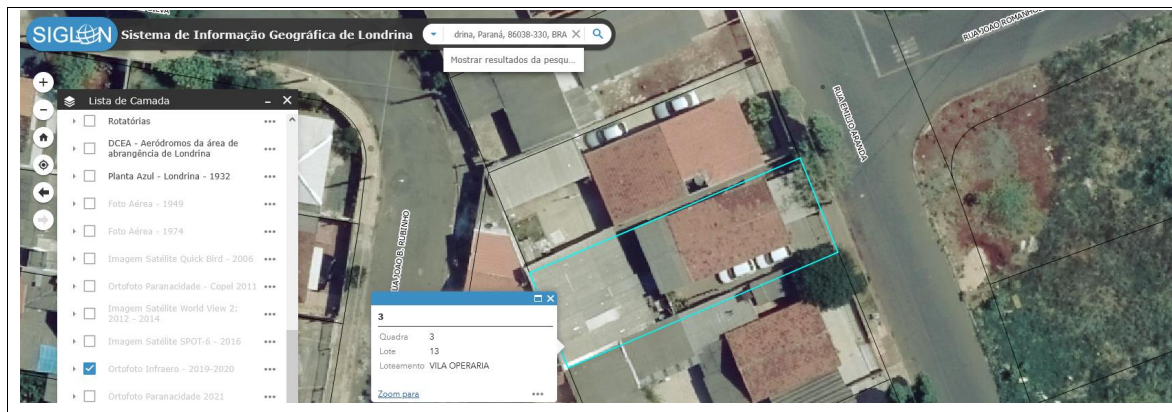

DATA DE TERRAS n. 13, da quadra n. 03, com a área 295,00m², situada na rua Emilio Aranda n. 08, Bairro Vila Operária, nesta cidade, João B Rubinho n. 198, esquina com av. Robert Kock, Vila Operaria, nesta cidade, contendo como benfeitorias a área construída de 95,00m². (Residências).

VALOR <u>MÉDIO</u> DE CADA M2 DO TERRENO	=	R\$532,00	(R\$160.000,00)
VALOR <u>MÉDIO</u> DE CADA M2 DA CONSTRUÇÃO	=	R\$1.000,00	(R\$110.000,00)
		TOTAL	R\$270.000,00



Metodologia Aplicada: Metodologias comparativas, considerando todos os dados do(s) avaliado(s), relativamente a outros de características similares e na região, por amostragem, estatísticas e dados modernos/atuais de mercado junto à empresas, institutos, imprensa/classificados, internet/sites.

Fontes: Kairos Imóveis. Imobiliária Atual. Cadastro Municipal.

Nada mais havendo para ser avaliado ou diligenciado, dou por encerrado o presente.

Londrina 18 de Dezembro de 2025.

Marcos Spoladore Jampietro

Avaliador Judicial Titular

Cota deste

Avaliação R\$473,67

Conduções R\$136,95

TOTAL R\$610,92 (3.204,40 vrc) **Custas postergadas**

2º OFÍCIO DE AVALIADOR JUDICIAL

Documento assinado digitalmente, conforme MP nº 2.200-2/2001, Lei nº 11.419/2006, resolução do Projudi, do TJPR/OE
Validação deste em <https://projudi.tjpr.jus.br/projudi/> - Identificador: PJD8T Q7V64 8STWY FE3LD

